GLOBAL KOREA,
꿈을 이루는 대한민국 함께 만들어가요~

대한법률구조공단 법문화교육센터

대한법률구조공단
법문화교육센터
KLAC Law-Related Education Center

"모두가 훈훈한 새지평의 법률복지서비스~"

대한법률구조공단 법문화교육센터는
다문화가족, 청소년,
북한이탈주민 등
국민여러분의 따뜻한 이웃,
편안한 친구입니다.

www.klacedu.or.kr

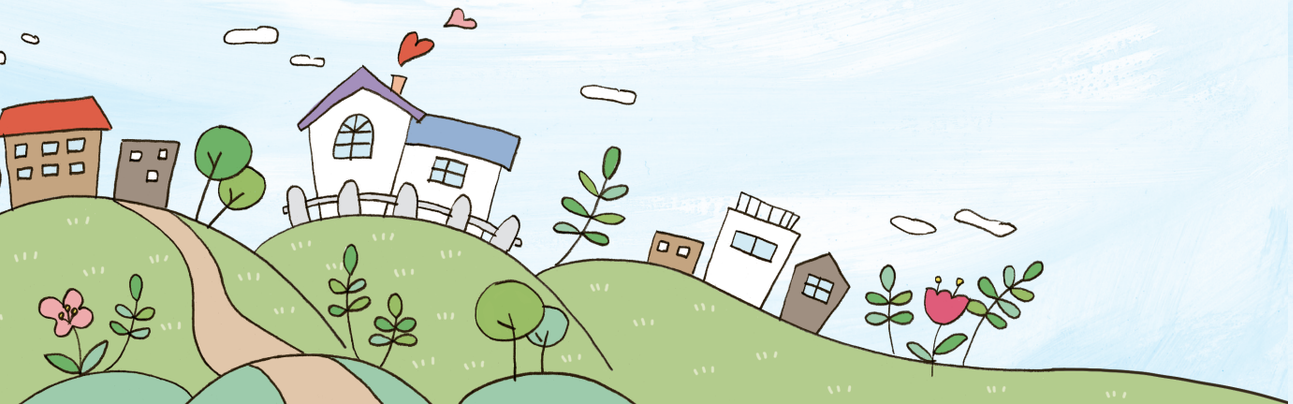

CONTENTS

- 법문화 교육센터 소개 02
- 교육시설 소개 04
- 법문화체험관 소개 06
- 교육프로그램 안내(법률과정) 08
- 교육프로그램 안내(유대감형성 과정) 10
- 교육 일정 안내 12
- 프로그램별 일정 안내 14
- 대한법률구조공단 전국 사무실 주소 16

대한법률구조공단은 www.klac.or.kr

경제적으로 어렵거나 법을 잘 몰라 법의 보호를 충분히 받지 못하는 국민이 적법한 절차에 의하여 정당한 권리를 보호받을 수 있도록 돕기 위해 설립된 법률복지기관입니다.

공단은 1987년 9월 1일 설립되어 본부, 전국의 법원·검찰청 소재지에 18개 지부, 40개 출장소, 63개 지소를 두고 있습니다.

법문화교육센터는 www.klacedu.or.kr

다문화가족, 청소년, 북한이탈주민 등 국민 여러분에게 꼭 필요한 법률을 교육하기 위한 법교육 전문기관입니다.

국민 여러분이 대한민국의 법질서를 쉽고, 재미있게 이해하여 법률적 어려움 없이 행복한 삶을 누리시는데 기여하고자 2011년 6월 3일 경상북도 김천시에 설립된 대한법률구조공단 소속 교육 전문기관입니다.

주요연혁

- 2011.6.3. 센터 개소식
- 2011.12.31. 전국 37개 다문화가족지원센터 소속 '1,467명' 교육 수료
- 2012.3.5. 센터 홈페이지 개설
- 2012.8. 북한이탈주민 법문화교육 시범 실시
- 2012.12.31. 전국 54개 다문화가족지원센터 소속 '2,285명' 교육 수료
- 2013.1. 2013년도 연간 교육일정 예약 완료
  (전국 다문화가족지원센터, 북한이탈주민 지역적응센터 등 57개 기관)

법문화교육센터 오시는 길

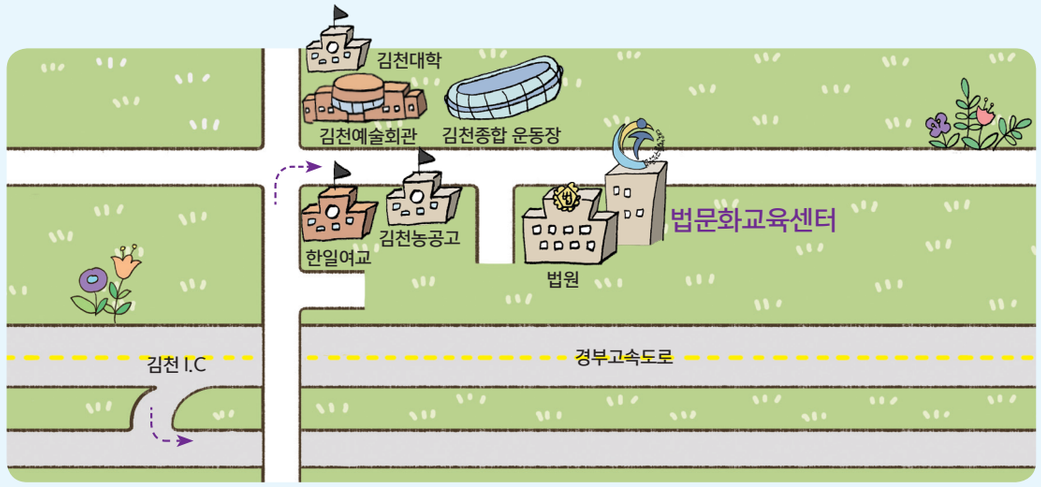

• 교통편
- **승용차 이용시** : 김천IC에서 약 3분 거리
- **철도 이용시** : 김천역에서 택시로 약 10분 거리
  김천구미역(KTX)에서 택시로 약 25분 거리
- **고속(시외)버스 이용시** : 터미널에서 택시로 약 15분 거리

• 연락처
- **전화** : (054)437-9621
- **팩스** : (054)434-6814

• 홈페이지 www.klacedu.or.kr

대한법률구조공단의 법률서비스

☑ **전 국민을 대상으로 법률문제 전반에 대하여 무료법률상담을 해드립니다.**

- 공단 사무실 방문에 의한 상담 등

  * 방문상담 예약 가능 – 홈페이지, 전화를 통한 상담예약 후 편리하게 이용
  * 상담예약 등 문의 ☎132
  수화용 화상전화 070-7947-7132 / 해외 82-2-3482-0132

- 공단 홈페이지(www.klac.or.kr)를 이용한 사이버상담
- 서신상담

☑ **민·가사, 행정사건, 헌법소원사건, 형사사건(성범죄 피해 아동·청소년 및 성폭력 범죄 피해자에 대한 변호사선임 특례에 따른 사건 포함) 등에 대해 소송대리를 해드립니다**

☑ **특히 공단은 고용노동부, 여성가족부, 공탁금관리위원회, 복권위원회 등 여러 기관에서 출연한 기금으로 기초생활보장수급자, 농·어업인, 장애인, 국가보훈대상자 등과 같이 특별한 보호가 필요한 분들에게 무료로 소송대리를 해드리고 있습니다.**

※ 공단은 2011년 4월부터 결혼이민자에 대하여 무료로 소송대리를 하고 있으며, 특히 성·본 창설 및 한국식 이름을 갖기 위한 개명 절차도 전액 무료로 도와드리고 있습니다.

☑ **이밖에도 생활법률 강연, 출장상담을 통한 준법계몽, 법률구조제도에 관한 조사·연구 활동을 하고 있습니다.**

※ 보다 자세한 내용은 공단 홈페이지(www.klac.or.kr)를 참조하세요.

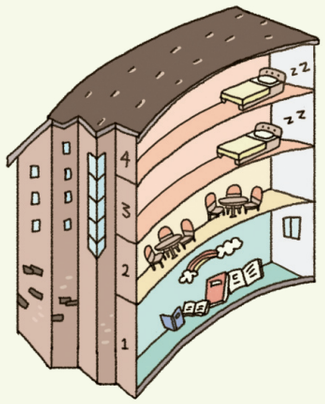

교육동

4F 숙소

3F 숙소

2F 소강당, 대강의실, 소강의실, 분임토의실, 수유실

1F 체험관, 식당, 대놀이방, 유아놀이방, 어린이도서관

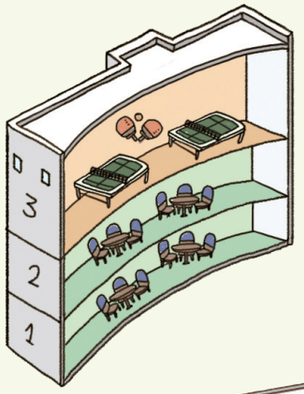

본관동

3F 대강당, 탁구장, 배드민턴장

2F 사무실, 회의실

1F 사무실, 회의실

강의실

유아놀이방

숙소

식당

대놀이방

소강당

어린이 도서관

체험관

법치주의관

1. 정의의 여신「디케상」
2. 모의법정
3. 교도소 체험
4. 전통형별 체험

맞이공간(홍보영상)

법률구조관

1. 법률정보 검색대
2. 법률상담
3. 법률구조사례 영상

준법생활관

1. 문화비교
2. 경제생활
3. 기초질서
4. 교통질서관
5. 크로마크로키

프로그램명(과목)

1. 사회통합 과정

- **국적취득:** 체류, 국적취득 및 개명 절차 등 학습
- **대한민국 기본 법질서 이해:** 대한민국 기본 법질서 이해로 민주시민 의식 함양

2. 결혼생활 과정

- **가족법:** 혼인 관련법 학습으로 바람직한 부부의 역할 이해
- **상속법:** 가족의 사망에 따른 상속 문제, 유언의 효력 등 학습

3. 경제생활 과정

- **생활 속 근로생활:** 임금체불시 구제절차, 취업방법 및 주의사항 학습
- **생활 속 소비생활:** 사기피해 사례, 금전거래 방법 등 학습으로 피해 예방
- **주택 임대차보호:** 주택 임대차 관련 법률 상식, 보증금 보호 방법 등 학습

4. 준법생활 과정

- **기초질서:** 기초질서 학습을 통해 타인을 배려하는 시민의식 고양
- **교통질서:** 교통질서 학습으로 안전사고 예방 및 교통법규 준수

도전! 법 골든벨

법률 상식 퀴즈 등을 통한 주요 학습 내용의 정리

예비 프로그램

1. 다문화 법령알기	다문화가족과 관련된 법률과 제도 이해
2. 영화와 법이야기	영화 속 사건을 통해 생활 속 법률 문제 이해
3. 가정헌법 만들기	가정에서 지켜야 할 기본 질서 만들고 실천하기
4. 우리 가정 지키기	폭력의 의미 이해하고, 가정폭력 예방 학습
5. 모의선거	선거 체험을 통해 선거절차 및 유권자의 권리 학습

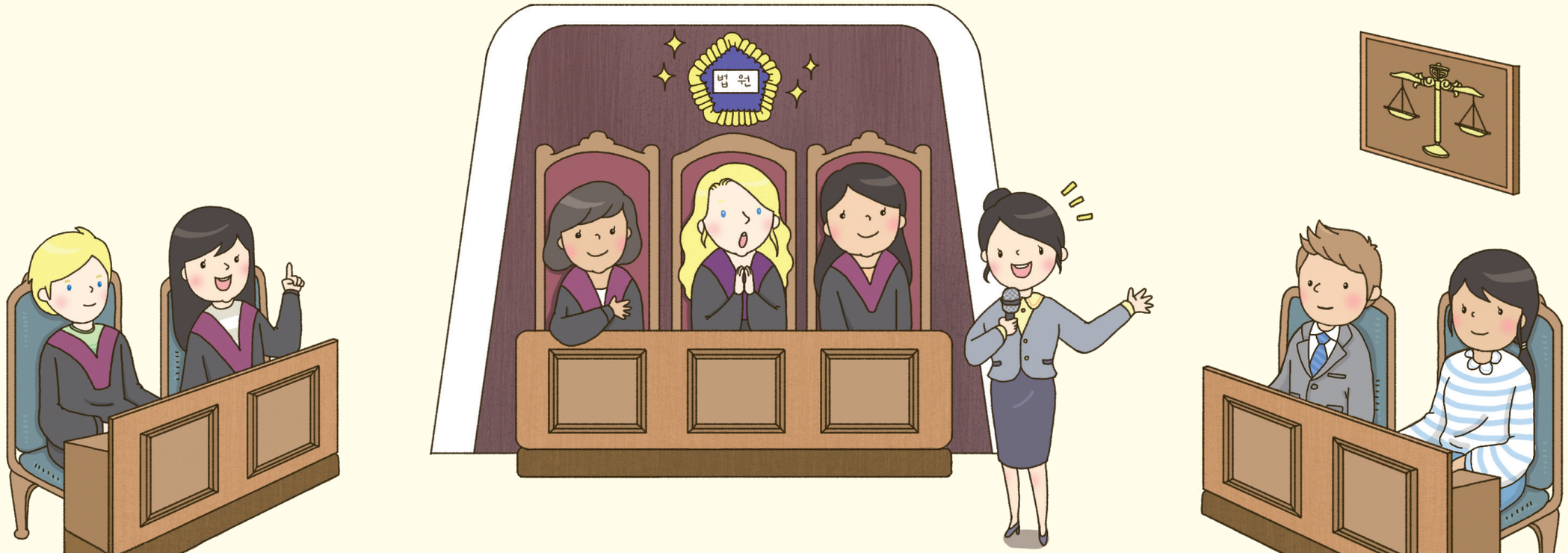

유대감형성 프로그램

몸풀기
마음열기
민속놀이한마당
아침요가

다문화 프로그램 부부이해

가족화합

사물놀이
가족화합한마당
한마음촛불문화제

예비 프로그램

청소년 프로그램

나는나는자라서 무엇이 될까?
어린이 모의법정
학교폭력예방교육

교육과정 개요

교육 대상	• 결혼이민자, 배우자, 가족(자녀, 시부모, 시누이 등) • 청소년, 교사, 학부모 • 북한이탈주민, 배우자, 가족(자녀, 시부모, 시누이 등)
교육 정원	• 각 교육과정 40명 • 가족 동반 캠프 과정 60명(15세대 기준)
교육 기간	• 1일 과정 (평일) • 1박 2일 과정 (평일, 주말) • 2박 3일 과정 (주말)
교육 과정 (주제별)	• 사회통합 과정 : 국적취득, 대한민국 기본 법질서 이해 • 결혼생활 과정 : 결혼법, 상속법 • 경제생활 과정 : 생활 속 근로생활, 생활 속 소비생활, 주택임대차보호법 • 준법생활 과정 : 기초질서, 교통질서

교육 일정(월 기준)

구분	월 Mon	화 Tue	수 Wed	목 Thu	금 Fri	토 Sat	일 Sun
1주	○	○	1일 교육과정 1박2일 교육과정		(교육준비)	1박2일 교육과정	
2주	○	○					
3주	○	○					
4주	○	○			2박3일 교육과정		

* 구체적인 교육 일정은 담당자와 상의 후 조정할 수 있습니다.

법문화교육센터 프로그램의 특징

1. 법교육과 유대감 형성교육의 조화

다문화가족, 청소년, 북한이탈주민 등 국민 여러분의 실생활에 필요한 사례 위주의 법교육, 체험형 법교육과 유대감 형성을 위한 레크리에이션 프로그램을 적절히 병행하여 교육과정 편성

2. 법문화 체험관 운영

법교육과 함께 법문화 체험관을 함께 운영함으로써 차별화된 참여형·체험형 법문화 교육 실시

3. 법률구조 연계 실시

무료 법률상담, 무료 법률구조 접수 지원 등 법률구조를 실시하여 교육생의 법률문제를 법교육과 함께 지원하는 One-Stop 시스템 구축

4. 가족과 함께 하는 법문화교육

다문화가족, 청소년, 북한이탈주민 등 교육생 뿐만 아니라 배우자 동반 과정, 가족동반 캠프형 교육 실시로 가족 모두가 참여하는 법문화교육 운영
영유아 등 동반 자녀를 위한 놀이방, 어린이도서관, 유아 지도교사 운영

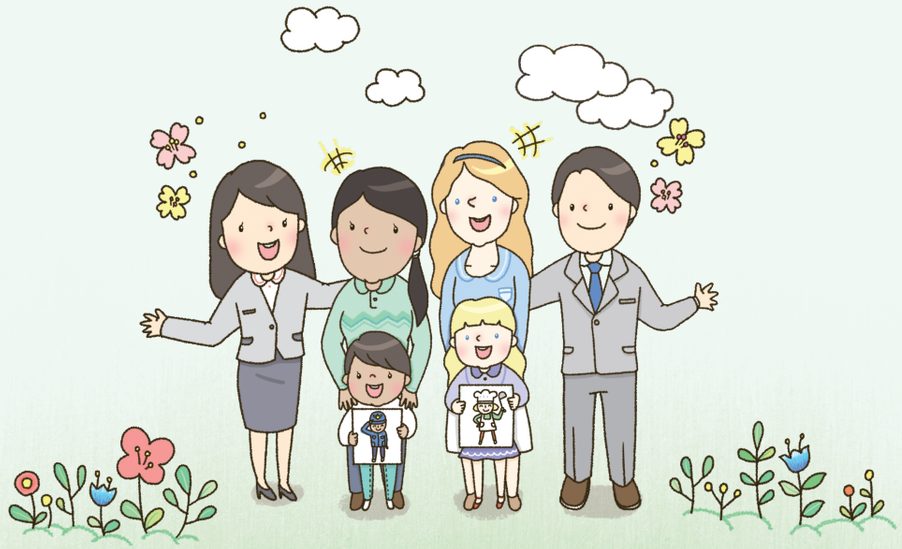

1일 교육과정

~10:30	도착 / 등록	
10:30~11:00	입소식 / 공단소개	• 환영인사, 공단 홍보 영상물 상영 • 교육과정, 교육혜택 등 안내
11:10~12:00	체험관활동 1	• 법률구조관 : 법률상담 및 소송구조 –구조 사례 이해, 면접·132전화상담, 소송구조 실시 • 준법생활관 : 문화비교 체험, 경제생활, 기초질서 및 교통질서 체험
12:00~13:00	점심 식사	※ 개별 법률상담 실시
13:00~13:50	몸 풀기, 마음 열기	• 구성원간 유대감 형성 및 참여 분위기 조성 • 모둠 구성 및 이름 정하기
14:00~14:50	법교육 1	• 주제별 법교육 실시 (사회통합, 결혼생활, 경제생활, 준법생활 중 1)
15:00~15:50	법교육 2	• 주제별 법교육 실시 (사회통합, 결혼생활, 경제생활, 준법생활 중 1)
16:00~16:30	법 골든벨 퀴즈	• 퀴즈 활동으로 주요 학습 내용 정리
16:40~17:30	체험관 활동 2	• 법치주의관 : 법정 상황극 체험
17:30~18:00	수료식	• 교육 참여 활동 되돌아보기(사진, 동영상) • 수료증 수여/사진 촬영
18:00~	저녁식사 / 귀가	

※ 북한이탈주민 청소년 등 대상자에 따라 구체적 교육과정은 달라질 수 있습니다.

1박 2일 교육과정

첫째날	~12:00	도착 / 등록	
	12:00~13:00	점심 식사	
	13:00~13:30	입소식 / 공단소개	• 환영인사, 공단 홍보 영상물 상영 • 교육과정, 교육혜택, 숙소 배정 및 생활 안내
	13:30~14:20	몸 풀기, 마음 열기	• 구성원간 유대감 형성 및 참여 분위기 조성 • 모둠 구성 및 이름 정하기
	14:30~15:50	법교육 1	• 주제별 법교육 실시 (사회통합, 결혼생활, 경제생활, 준법생활 중 1)
	16:00~17:00	체험관 활동 1	• 법률구조관 : 법률상담 및 소송구조 – 구조 사례 이해, 면접·132전화상담, 소송구조 실시 • 준법생활관 : 문화비교 체험, 경제생활, 기초질서 및 교통질서 체험
	17:10~18:00	부부이해	• 부부 및 가족간의 문화 이해 및 유대관계 증대
	18:00~19:30	저녁 식사	※ 개별 법률상담 실시
	19:30~21:00	민속놀이 한마당	• 윷놀이, 투호놀이 등 민속놀이 체험 한마당 • 노래경연대회
	21:00~22:00	휴식	
	22:00~	취침	
둘째날	07:30~08:00	아침 요가	• 신체활동, 다목적 강의실 • 일상 생활 속에서 활용 가능한 요가 동작 체험
	08:00~09:00	아침 식사	
	09:00~10:30	법교육 2	• 주제별 법교육 실시 (사회통합, 결혼생활, 경제생활, 준법생활 중 1)
	10:40~11:10	법 골든벨 퀴즈	• 퀴즈 활동으로 학습 내용 정리
	11:20~12:00	체험관 활동 2	• 법치주의관 : 법정 상황극 체험
	12:00~12:30	점심 식사	
	12:30~	수료식 / 귀가	• 교육 참여 활동 되돌아 보기(사진, 동영상) • 수료증 수여/사진 촬영

※ 북한이탈주민 청소년 등 대상자에 따라 구체적 교육과정은 달라질 수 있습니다.

Introduction

대한법률구조공단 전국 사무실 주소

사무소	우편번호	주소	전화
본부	137-884	서울 서초구 법원로 4길 17 대한법률구조공단	
법문화교육센터	740-200	경상북도 김천시 문당길 142 대한법률구조공단 법문화교육센터	
서울중앙지부	137-884	서울 서초구 법원로 4길 17 대한법률구조공단 서울중앙지부	
서울파산센터	137-873	서울 서초구 서초대로 250 스타갤러리빌딩 9층 대한법률구조공단 개인회생파산종합지원센터	
서울동부지부	143-851	서울 광진구 아차산로 390 제일빌딩 3층 대한법률구조공단 서울동부지부	
서울남부지부	158-861	서울 양천구 신월로 366 승소빌딩 2층 대한법률구조공단 서울남부지부	
서울북부지부	132-819	서울 도봉구 도봉동 도봉로 801 제일정형외과 3층 대한법률구조공단 서울북부지부	
서울서부지부	121-801	서울 마포구 마포대로 180 마포법조빌딩 4층 대한법률구조공단 서울서부지부	
의정부지부	480-810	경기 의정부시 녹양로 41 풍전빌딩 3층 대한법률구조공단 의정부지부	
포천지소(거)	487-701	경기 포천시 중앙로 87 포천시청 본관 3층 대한법률구조공단 포천지소	
가평지소	477-805	경기 가평군 가평읍 석봉로 166 3층 대한법률구조공단 가평지소	
철원지소	269-805	강원도 철원군 갈말읍 삼부연로 51 철원군청내 1층 대한법률구조공단 철원지소	
고양출장소	410-837	경기 고양시 일산동구 장백로 204 보림빌딩 2층 대한법률구조공단 고양출장소	
인천지부	402-867	인천 남구 소성로 185번길 23 육삼빌딩 3층 대한법률구조공단 인천지부	
부천출장소	420-816	경기 부천시 원미구 상일로 126 뉴법조타운 8층 805호 대한법률구조공단 부천출장소	
수원지부	443-801	수원시 영통구 중부대로 316(매탄동102-22) 진빌딩 3층, 4층 대한법률구조공단 수원지부	
성남출장소	462-805	경기 성남시 중원구 산성대로 454번길 2 신우빌딩 5층 대한법률구조공단 성남출장소	
여주출장소	469-806	경기 여주군 여주읍 세종로 31 우리은행 3층 대한법률구조공단 여주출장소	
평택출장소	450-802	경기 평택시 평남로 1045 손문빌딩 3층 302호 대한법률구조공단 평택출장소	
안산출장소	425-906	경기 안산시 단원구 광덕서로 82 한남법조타운 3층 301호 대한법률구조공단 안산출장소	
안양출장소	431-062	경기 안양시 동안구 관평로 212번길 70 수원지검안양지청 내 대한법률구조공단 안양출장소	
춘천지부	200-953	강원도 춘천시 공지로 293 화남빌딩 3층 대한법률구조공단 춘천지부	
인제지소	252-800	강원도 인제군 인제읍 인제로 205번길 9 인제읍사무소 부속건물 1층 대한법률구조공단 인제지소	
양구지소(거)	255-802	강원도 양구군 양구읍 관공서로 14 구 보건소 1층 대한법률구조공단 양구지소	
화천지소	209-804	강원도 화천군 화천읍 상승로91 화천문화예술회관 1층 대한법률구조공단 화천지소	
강릉출장소	210-707	강원도 강릉시 동해대로 3288-17(난곡동) 춘천지검강릉지청 내 대한법률구조공단 강릉출장소	
삼척지소	245-933	강원도 삼척시 척주로 59, 3층 대한법률구조공단 삼척지소	
동해지소(거)	240-810	강원도 동해시 천곡1길 20-3 동해시청 제1별관 3층 대한법률구조공단 동해지소	상담·예약전화 국번없이 132
원주출장소	220-963	강원도 원주시 시청로1, 원주시청 9층 대한법률구조공단 원주출장소	
횡성지소	225-800	강원도 횡성군 횡성읍 횡성로 371 횡성문화원 2층 대한법률구조공단 횡성지소	
속초출장소	217-809	강원도 속초시 법대로13 동명빌딩2층 대한법률구조공단 속초출장소	
영월출장소	230-805	강원도 영월군 영월읍 봉래산로 16 (2층) 대한법률구조공단 영월출장소	
정선지소	233-804	강원도 정선군 정선읍 봉양7길 16 정선종합사회복지관1층 대한법률구조공단 정선지소	
태백지소	235-800	강원도 태백시 황지로 81 정민빌딩 2층 대한법률구조공단 태백지소	
평창지소(거)	232-807	강원도 평창군 평창읍 평창중앙로 67 평창군문화복지센터3층 대한법률구조공단 평창지소	
대전지부	302-831	대전광역시 서구 문예로 69 오성빌딩 8층 대한법률구조공단 대전지부	
홍성출장소	350-809	충남 홍성군 홍성읍 법원로 40 대전지검홍성지청 내 대한법률구조공단 홍성출장소	
서천지소	325-802	충남 서천군 서천읍 서문로 23, 2층 대한법률구조공단 서천지소	
보령지소	355-060	충남 보령시 터미널길 29 보령우체국 3층 대한법률구조공단 보령지소	
예산지소	340-802	충남 예산군 예산읍 벚꽃로155번길 28, GM빌딩 3층 대한법률구조공단 예산지소	
공주출장소	314-801	충남 공주시 우체국길 6 한국화랑 2층 대한법률구조공단 공주출장소	
청양지소	345-805	충남 청양군 청양읍 중앙로 155-4, (주)케이티 청양지사 2층 대한법률구조공단 청양지소	
논산출장소	320-902	충남 논산시 강경읍 계백로 100, (주)KT 강경지점 1층 대한법률구조공단 논산출장소	
부여지소	323-806	충남 부여군 부여읍 사비로 41 군민회관 2층 대한법률구조공단 부여지소	
서산출장소	356-707	충남 서산시 공림 4로 23 대전지검 서산지청 내 대한법률구조공단 서산출장소	
당진지소	343-920	충남 당진시 청룡길 135, 영진빌딩 2층 대한법률구조공단 당진지소	
천안출장소	330-943	충남 천안시 동남구 충절로 42 경남빌딩 3층 대한법률구조공단 천안출장소	
청주지부	361-836	청주시 흥덕구 산남로 70번길 51 청주지검 내 1층 민원실 대한법률구조공단 청주지부	
괴산지소(거)	367-802	충북 괴산군 괴산읍 읍내로 13길 50 괴산읍사무소 2층 대한법률구조공단 괴산지소	
진천지소	365-807	충북 진천군 진천읍 상산로 13 진천군청 1층 대한법률구조공단 진천지소	
충주출장소	380-050	충북 충주시 충인1길 16 충주시근로자종합복지관 2층 대한법률구조공단 충주출장소	
음성지소	369-807	충북 음성군 음성읍 중앙로 89 (주)KT건물 1층 대한법률구조공단 음성지소	
제천출장소	390-012	충북 제천시 풍양로 65 (주)KT 4층 대한법률구조공단 제천출장소	
영동출장소	370-805	충북 영동군 영동읍 영동황간로 77 영동지청 내 대한법률구조공단 영동출장소	
대구지부	706-714	대구 수성구 동대구로 345 범어역우방유쉘메디치 5층 대한법률구조공단 대구지부	
대구파산센터	706-714	대구 수성구 동대구로 345 범어역우방유쉘메디치 5층 대한법률구조공단 개인회생파산종합지원센터	
칠곡지소	718-703	경상북도 칠곡군 왜관읍 군청1길 80 칠곡군청 별관 대한법률구조공단 칠곡지소	

사무소	우편번호	주소	전화
서부출장소	704-717	대구 달서구 장산남로 40 대구지검 서부지청 내 대한법률구조공단 대구서부출장소	
성주지소(거)	719-801	경북 성주군 성주읍 성주읍4길 25 (구 성주군민회관 2층) 대한법률구조공단 성주지소	
고령지소	717-804	경상북도 고령군 고령읍 우륵로 78 고령군산림조합건물 1층 대한법률구조공단 고령지소	
안동출장소	760-400	경북 안동시 강남로 306 (정하동) 대구지검 안동지청 내 대한법률구조공단 안동출장소	
영주지소	750-916	경북 영주시 대동로 167, 2층 대한법률구조공단 영주지소	
경주출장소	780-704	경주시 화랑로 89 (동부동) 대구지검 경주지청 내 대한법률구조공단 경주출장소	
김천출장소	740-200	경상북도 김천시 문당길 142 대한법률구조공단 법문화교육센터 내 대한법률구조공단 김천출장소	
상주출장소	742-260	경북 상주시 북천로 17-9 대구지검 상주지청 내 종합민원실 105호 대한법률구조공단 상주출장소	
예천지소	757-804	경북 예천군 예천읍 백전고원길 2, 2층 대한법률구조공단 예천지소	
문경지소	745-885	경북 문경시 상신로 25, 2층 대한법률구조공단 문경지소	
의성출장소	769-803	경북 의성군 의성읍 군청길 67 대구지검 의성지청 내 대한법률구조공단 의성출장소	
청송지소	763-802	경북 청송군 청송읍 금월로 231 청송인재양성원 옆 대한법률구조공단 청송지소	
영덕출장소	766-801	경북 영덕군 영덕읍 경동로 8335 대구지검 영덕지청 내 대한법률구조공단 영덕출장소	
울진지소	767-801	경북 울진군 울진읍 울진중앙로115-21 울진군민회관 2층 대한법률구조공단 울진지소	
영양지소	764-805	경북 영양군 영양읍 군청길 5-8, 2층 대한법률구조공단 영양지소	
포항출장소	791-706	경북 포항시 북구 법원로 181 대구지검 포항지청 내 대한법률구조공단 포항출장소	
부산지부	611-724	부산광역시 연제구 법원로 20, 로제스티(동주)빌딩2층 3층 대한법률구조공단 부산지부	
부산파산센터	611-724	부산광역시 연제구 법원로 20, 로제스티(동주)빌딩2층 3층 대한법률구조공단 개인회생파산종합지원센터	
부산동부출장소	612-707	부산 해운대구 재반로 137 (주)KT재송지점 1층 대한법률구조공단 부산동부출장소	
울산지부	680-705	울산광역시 남구 법대로 14길 37 울산지검 별관 1층 대한법률구조공단 울산지부	
창원지부	641-826	경남 창원시 성산구 창이대로 689번길 4-5, 변호사회관 4층 대한법률구조공단 창원지부	
마산출장소	631-422	경남 창원시 마산합포구 장군천로 42 경방프라자 5층 대한법률구조공단 마산출장소	
함안지소	637-805	경남 함안군 가야읍 말산길 10, 함안문화의 집 2층 대한법률구조공단 함안지소	
의령지소	636-805	경남 의령군 의령읍 의병로24길 31-1, 의령군민문화회관1층 대한법률구조공단 의령지소	
진주출장소	660-806	경남 진주시 동진로 96, 2층 대한법률구조공단 진주출장소	
하동지소	667-805	경남 하동군 하동읍 군청로 23 하동군청 별관 1층 대한법률구조공단 하동지소	
사천지소	664-701	경남 사천시 용현면 시청로 77 사천시청 민원동 1층 대한법률구조공단 사천지소	
남해지소	668-802	경남 남해군 남해읍 화전로 87, 2층 대한법률구조공단 남해지소	
산청지소	666-805	경상남도 산청군 산청읍 산엔청로 1 산청군청 별관 대한법률구조공단 산청지소	
통영출장소	650-831	경남 통영시 용남면 동달안길 30, 2층 대한법률구조공단 통영출장소	
고성지소	638-804	경남 고성군 고성읍 성내로 130, 고성군청 남별관 1층 대한법률구조공단 고성지소	상담·예약전화 국번없이 132
밀양출장소	627-803	경남 밀양시 밀양대로 1993-20 창원지검 밀양지청 내 대한법률구조공단 밀양출장소	
거창출장소	670-806	경남 거창군 거창읍 거열로 4길 28 대한법률구조공단 거창출장소	
합천지소	678-801	경남 합천군 합천읍 황강체육공원로 93 문화예술회관 3층 대한법률구조공단 합천지소	
함양지소(거)	676-806	경상남도 함양군 함양읍 고운로 35 함양군청내 대한법률구조공단 함양지소	
광주지부	501-838	광주 동구 준법로 3, 2층 대한법률구조공단 광주지부	
광주파산센터	501-838	광주 동구 준법로 3, 3층 대한법률구조공단 개인회생파산종합지원센터	
나주지소	520-701	전남 나주시 시청길 22, 나주시청 종합민원실 내 대한법률구조공단 나주지소	
화순지소	519-805	전라남도 화순군 화순읍 동헌길 21-7 KT화순지사 3층 대한법률구조공단 화순지소	
목포출장소	530-420	목포시 정의로 9 광주지검 목포지청내 대한법률구조공단 목포출장소	
영암지소(거)	526-802	전남 영암군 영암읍 열무정로 14, 2층 대한법률구조공단 영암지소	
무안지소	534-804	전남 무안군 무안읍 무안로 530 무안군청 후생관 2층 대한법률구조공단 무안지소	
장흥출장소	529-801	전남 장흥군 장흥읍 중앙로 35, 2층 대한법률구조공단 장흥출장소	
강진지소	527-802	전남 강진군 강진읍 탐진로 111 강진군청 민원실 내 대한법률구조공단 강진지소	
순천출장소	540-330	전남 순천시 왕지1길 15, 순왕빌딩 401호 대한법률구조공단 순천출장소	
보성지소(거)	546-802	전남 보성군 보성읍 신흥길 9 보성매일시장 2층 대한법률구조공단 보성지소	
고흥지소	548-802	전라남도 고흥군 고흥읍 터미널길 11 고흥읍사무소 별관 대한법률구조공단 고흥지소	
해남출장소	536-803	전남 해남군 해남읍 중앙2로 22 아식스 2층 대한법률구조공단 해남출장소	
완도지소	537-800	전남 완도군 완도읍 청해진남로 51 완도군청 별관 2층 대한법률구조공단 완도지소	
진도지소	539-802	전남 진도군 진도읍 쌍정2길 34 해남축협 2층 대한법률구조공단 진도지소	
전주지부	561-811	전북 전주시 덕진구 명륜5길 3 한경빌딩 4층 대한법률구조공단 전주지부	
진안지소	567-806	전북 진안군 진안읍 중앙로 66 군민자치센터 2층 대한법률구조공단 진안지소	
김제지소	576-710	전라북도 김제시 중앙로 40 김제시의회본청 1층 대한법률구조공단 김제지소	
무주지소	568-701	전북 무주군 무주읍 주계로 97 대한법률구조공단 무주지소	
군산출장소	573-885	전북 군산시 검다메1길 64 영창빌딩 303호 대한법률구조공단 군산출장소	
정읍출장소	580-804	전북 정읍시 수성6로 29 전주지검 정읍지청 내 대한법률구조공단 정읍출장소	
부안지소	579-700	전북 부안군 부안읍 당산로 91 부안군청 5층 대한법률구조공단 부안지소	
고창지소	585-807	전북 고창군 고창읍 중앙로 239, 3층 대한법률구조공단 고창지소	
남원출장소	590-050	전북 남원시 동헌길 110, 2층 대한법률구조공단 남원출장소	
장수지소	597-803	전북 장수군 장수읍 장천로 247 장수군보건의료원 내 대한법률구조공단 장수지소	
제주지부	690-826	제주시 중앙로 298 이튼빌딩 2층 대한법률구조공단 제주지부	
권익위원회	120-705	서울 서대문구 통일로 87(미근동) 임광빌딩 1층 상담안내 담당관 대한법률구조공단	

대한법률구조공단

법문화교육센터
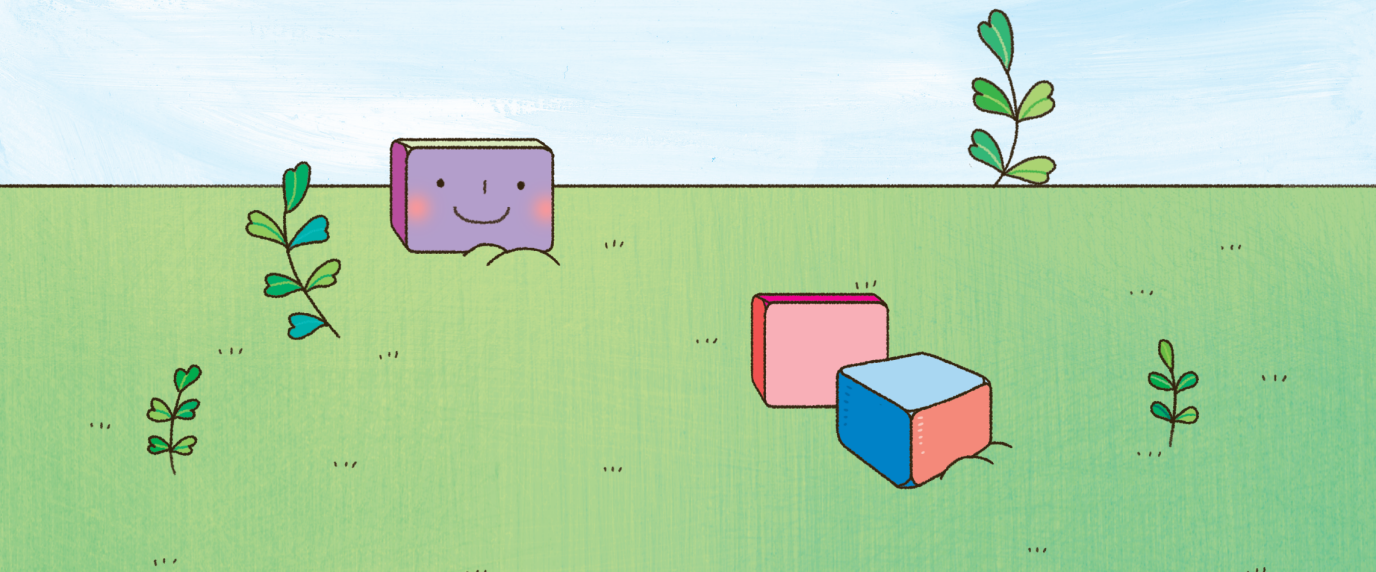
KLAC Law-Related Education Center